



Oferta curso 2014-2015 FORMACIÓN PROFESIONAL

NIVEL
EUROPEO EN
FORMACIÓN
PROFESIONAL



FECHAS DE PREINSCRIPCIÓN
del 7 al 15 de abril

Más información en 848 42 66 16 - 848 42 64 00 y en
www.educacion.navarra.es/portal/
www.facebook.com/fpnavarra



FONDO
SOCIAL
EUROPEO



Gobierno
de Navarra

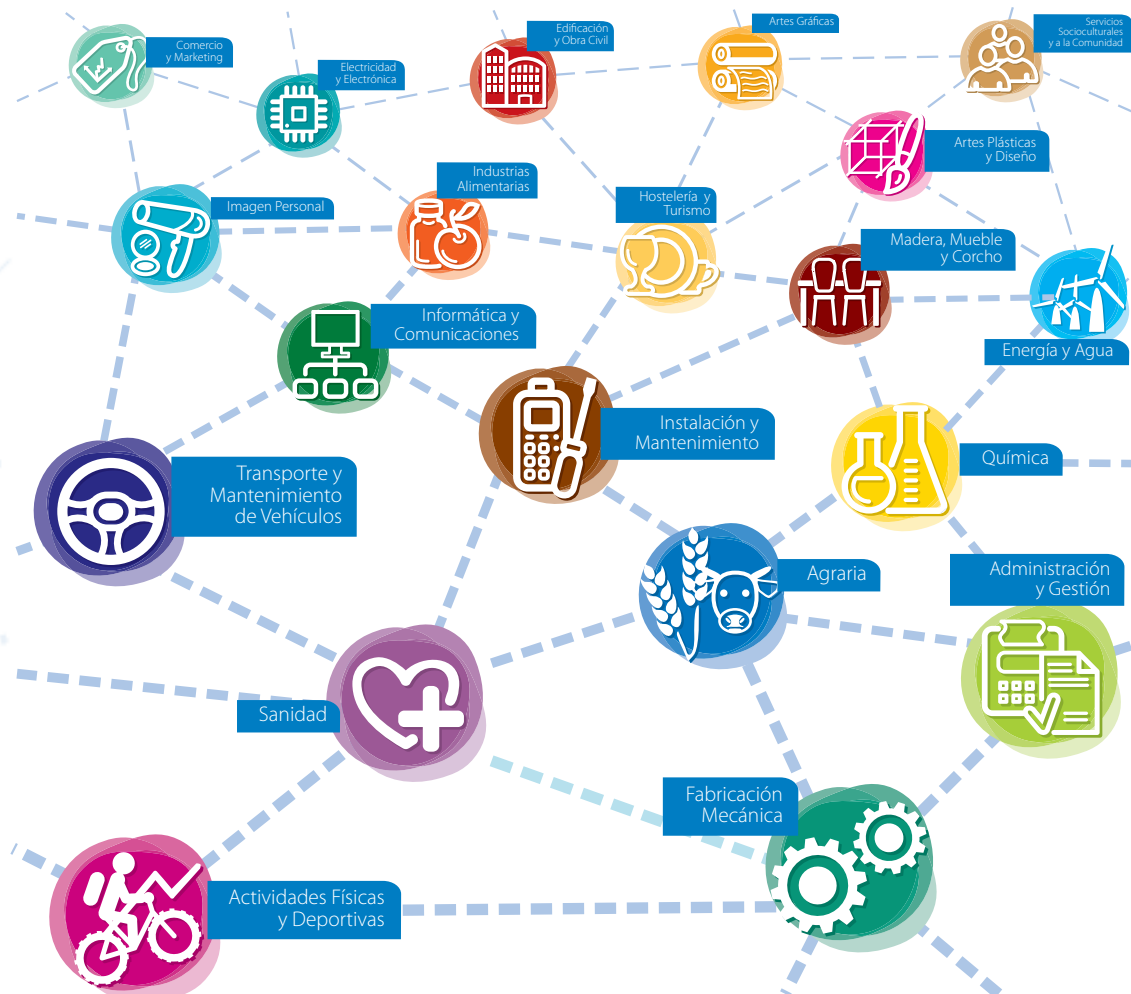



Pasos a dar

MODALIDAD GENERAL ORDINARIA (presencial)

1. Selecciona:

- El **ciclo formativo** que quieres cursar (señala hasta 3 opciones).
- La **vía de acceso: directo** (Título de ESO o equivalente para Grado Medio y Título de Bachiller o equivalente para Grado Superior) **o por prueba***.
- El **centro** o centros educativos en el que deseas cursarlo.

2. Plazo ordinario:

- Presenta la solicitud de **inscripción**, en el centro educativo elegido como primera opción, **del 7 al 15 de abril** (hasta las 14 h). Fecha límite de entrega del expediente académico o del certificado de superación de la prueba de acceso el 30 de junio.
- Realiza la **matrícula** del ciclo formativo en el centro en el que has obtenido plaza **del 16 al 23 de julio** (hasta las 14 h). Quien no formalice la matrícula perderá la plaza.

3. Plazo extraordinario:

En el caso de que no hayas reunido los requisitos de acceso exigidos o de que no hayas obtenido plaza en el periodo ordinario.

- Presenta la solicitud de **inscripción**, o modifica la hecha en abril, en el centro elegido como primera opción:

Grado Superior: 28 y 29 de agosto (hasta las 14 h).

Grado Medio: 5 y 8 septiembre (hasta las 14 h).

- Realiza la **matrícula** en el ciclo formativo y centro en el que has obtenido plaza:

Grado Superior: 8 y 9 de septiembre (hasta las 14 h).

Grado Medio: 15 y 16 de septiembre (hasta las 14 h).

4. Acto público:

Si no hubieras obtenido plaza en los ciclos solicitados, se realizará un acto público de asignación de plazas vacantes en el Salón de Actos del Departamento de Educación:

Grado Superior: 11 de septiembre (10 h).

Grado Medio: 17 de septiembre (10 h).

Si deseas realizar un ciclo de artes plásticas y diseño

Tendrás que superar, además, una **prueba de aptitud artística:**

1. Inscripción:

- En 1ª convocatoria (en Escuela de Arte de Corella y Pamplona): **del 7 al 15 de abril**.

- En 2ª convocatoria (en Escuela de Arte de Pamplona y Corella): **26 y 27 de agosto**.

2. Realización de pruebas:

- En 1ª convocatoria:
Grado Medio: 20 de mayo.
Grado Superior: 21 de mayo.
- En 2ª convocatoria:
Grado Medio y Superior: 28 de agosto.

***RECUERDA:** Si te has inscrito en las **pruebas de acceso** en el plazo ordinario (del 10 al 14 de marzo), las fechas de los exámenes son:

1. Para **Grado Medio: 3 de junio**.
2. Para **Grado Superior: 29 de mayo** (la parte común).
5 de junio (la parte específica)



Centros

CENTROS PÚBLICOS

1. CIP "Sakana LH" IIP

Zelai, 93 - 31800 ALTSASU-ALSASUA
Tel.: 948 56 48 15
www.ifpalsasua.net

2. IES "Toki Ona" BHI

Paseo Eztegara, 34 - 31780 BERA
Tel.: 948 62 50 00
<http://centros.educacion.navarra.es/estokiona/>

3. CI "Burlada FP"

La Ermita, s/n - 31600 BURLADA-BURLATA
Tel.: 948 13 66 27
<http://centros.educacion.navarra.es/iesibaide/web/>

4. Escuela de Arte de Corella

Santa Bárbara, 2 - 31591 CORELLA
Tel.: 948 78 20 16
<http://www.escueladeartecorella.com/>

5. IES "Lekaroz-Elizondo" BHI

Avda. de la Diputación, s/n - 31700 ELIZONDO
Tel.: 948 58 18 05
<http://centros.educacion.navarra.es/ieselizo/>

Barrio de Huarte, s/n - 31795 LEKAROZ

Tel.: 948 58 18 03
<http://centros.educacion.navarra.es/ieslekar/>

6. CI Politécnico de Estella

San Pol, 8 - 31200 ESTELLA-LIZARRA
Tel.: 948 55 04 12
<http://centros.educacion.navarra.es/politecnicoestella>

7. IES "Huarte"

Ctra. Olaz Txipi, 16 - 31620 HUARTE-UHARTE
Tel.: 948 33 77 72
<http://centros.educacion.navarra.es/ieshuarte/web/>

8. CI Superior de Energías Renovables

Aduana, s/n - 31119 IMÁRCOAIN
Tel.: 948 36 81 21
www.cenifer.com/

9. IES "Sierra de Leyre"

Avda. Salazar 9 - 31440 LUMBIER
Tel.: 948 88 06 03
www.ieslumbier.es/

10. CIP "Donapea" IIP

Camino Donapea, s/n - 31009 PAMPLONA-IRUÑA
Tel.: 948 19 86 53
http://centros.educacion.navarra.es/cipdona_pw/donapea_web/

11. CIP "Virgen Del Camino"

Imárcoain, 1 - 31015 PAMPLONA-IRUÑA
Tel.: 948 13 66 11
www.virgendelcamino.com/

12. Escuela de Arte de Pamplona

Amaya, 27-29 - 31004 PAMPLONA-IRUÑA
Tel.: 948 29 12 03
www.escueladeartepamplona.com

13. CI "Escuela de Educadores - Hezitzaile Eskola" II

Mayor, 65 - 31001 PAMPLONA-IRUÑA
Tel.: 948 19 86 47
<http://escuelaeducadores.educacion.navarra.es/>

14. CI "Agroforestal"

Avda. Villava, 55 - 31015 PAMPLONA-IRUÑA
Tel.: 948 13 66 09
http://centros.educacion.navarra.es/iesagrof_orestal

15. CI en Administración, Comercio e Informática "María Ana Sanz"

Milagro, s/n - 31015 PAMPLONA-IRUÑA
Tel.: 948 13 66 24
<http://www.masanz.es>

16. CI "San Juan - Donibane"

Camino Biurdana, 1 - 31011 PAMPLONA-IRUÑA
Tel.: 948 19 86 46
http://centros.educacion.navarra.es/iesanj_uandonibane/web/

17. CI "Escuela Sanitaria Técnico Profesional de Navarra - ESTNA"

Irunlarrea, 3 - 31008 PAMPLONA-IRUÑA
Tel.: 948 19 86 98
http://centros.educacion.navarra.es/escuela_sanitaria/web/

18. IES "Ribera del Arga"

Río 53 - 31350 PERALTA-AZKOIEN
Tel.: 948 75 16 13
<http://centros.educacion.navarra.es/iribgw/>

19. IES "Ega"

Paletillas, 17 - 31570 SAN ADRIÁN
Tel.: 948 67 20 10
www.iesega.com/

20. CIP "Tafalla"

Avda. Tudela, 6 - 31300 TAFALLA
Tel.: 948 70 03 91
www.politecnicotafalla.es

21. CIP "ETI"

Ctra. Tarazona, s/n - 31500 TUDELA
Tel.: 948 84 80 52
Plaza San Juan s/n - 31500 TUDELA
Tel.: 948 84 80 79
www.etitudela.com/

CENTROS CONCERTADOS

A. Fundación Laboral de la Construcción

Bideberrí, 28 Pol. Ind. Areta - 31620 HUARTE-UHARTE
Tel.: 948 38 23 48
<http://navarra.fundacionlaboral.org>

B. CI Privado "Politécnico Salesianos"

Aralar, 7 - 31002 PAMPLONA-IRUÑA
Tel.: 948 22 94 65
www.salesianospamplona.es

C. CPFP "Carlos III, Colegio Técnico"

Paulino Caballero, 53 - 31004 PAMPLONA-IRUÑA
Tel.: 948 23 61 50
www.colegiocarlostercera.com

D. CPFP "Escuela Politécnica Navarra"

Avda. Zaragoza, 23 - 31005 PAMPLONA-IRUÑA
Tel.: 948 31 20 30
<http://epolitecnican.wordpress.com/>

E. CI Privado "Cuatrovientos"

Avda. San Jorge, 2 - 31012 PAMPLONA-IRUÑA
Tel.: 948 12 41 29
www.cuatrovientos.org

F. CPFP "María Inmaculada"

Avda. Roncesvalles, 1 - 31002 PAMPLONA-IRUÑA
Tel.: 948 22 50 08
www.mariainmaculadapamplona.com

CENTROS NO CONCERTADOS

G. "Foro Europeo"

Pérez Goyena, 30 - 31620 HUARTE-UHARTE
Tel.: 948 13 14 60
<http://www.foroeuropeo.com/>

H. "Ramiro Mata"

Sancho el Fuerte, 6 bajo - 31007 PAMPLONA-IRUÑA
Tel.: 948 26 62 61
<http://www.ramiromata.com/>









CICLOS GRADO SUPERIOR



FAMILIA | CICLOS | CENTROS EDUCATIVOS

 Animación de Actividades Físicas y Deportivas 9
 Administración y Finanzas 5 – 6 – 10 – 10¹ – 10² – 15 – 20 – 21 – C – E – G Secretariado 15 – 21² – G
 Paisajismo y Medio Rural 14  Gestión Forestal y del Medio Natural 14 Ganadería y Asistencia en Sanidad Animal 14⁵
 Producción en Industrias de Artes Gráficas B
Comercio Internacional 15⁴ – E⁴
 Gestión Comercial y Marketing 15 – 21 – E – G Transporte y Logística E⁵ Servicios al Consumidor 15
 Proyectos de Edificación 11
Mantenimiento Electrónico 10 – B
 Sistemas Electrotécnicos y Automatizados 11 – 20 Automatización y Robótica Industrial 16 – 21 – B⁵ Sistemas de Telecomunicaciones e Informáticos 10 – 21
 Eficiencia Energética y Energía Solar Térmica 8 Energías Renovables 8⁵
Construcciones Metálicas 11  Diseño en Fabricación Mecánica 20 – B Programación de la Producción en Fabricación Mecánica 11 – 21 – B⁵
 Dirección de Cocina 3 Agencias de Viaje y Gestión de Eventos 3
 Estética Integral y Bienestar 3
 Procesos y Calidad en la Industria Alimentaria 19⁵
Administración de Sistemas Informáticos en Red 6 – 15 – 21 – E  Desarrollo de Aplicaciones Multiplataforma 15 – E Desarrollo de Aplicaciones Web 15

FAMILIA | CICLOS | CENTROS EDUCATIVOS

Mecatrónica Industrial 1 – 2¹ – 6 – 9⁵ – 11 – 18 – 21
 Mantenimiento de Instalaciones Térmicas y de Fluidos 8 Prevención de Riesgos Profesionales 17⁵ – 21
 Diseño y Amueblamiento 16
 Laboratorio de Análisis y de Control de Calidad 10⁵
Anatomía Patológica y Citología F Higiene Bucodental 17 – 21⁵  Imagen para el Diagnóstico 17 Laboratorio de Diagnóstico Clínico 17 Prótesis Dentales 17 Salud Ambiental 17
Animación Sociocultural y Turística 13
 Educación Infantil 13 – 13¹ – C – D Educación Infantil (con módulos en Inglés) 20⁴⁻⁵ Integración Social 13
 Automoción 10
Grabado y Técnicas de Estampación 12 Artes Aplicadas de la Escultura 12 Proyectos y Dirección de Obras de Decoración 4 – 12  Fotografía 12 Gráfica Publicitaria 4 Ecodiseño 4

OBSERVACIONES

- ¹ Ciclo ofertado en Euskera.
- ² Ciclo adaptado de 3 cursos de duración, ofertado en horario de tarde.
- ³ Ciclo de 3 cursos de duración, ofertado en horario de mañana, con horario reforzado.
- ⁴ Recomendable tener un nivel B1 de inglés o superar prueba de idiomas en el centro.
- ⁵ FP DUAL. Podrá ser transformada por razones organizativas en la modalidad general ordinaria.



FP modalidad a distancia (on line)

Dirigida a personas adultas, preferentemente con experiencia laboral. Ver requisitos y módulos ofertados en la web. **Inscripción en junio.**

CICLOS GRADO MEDIO

FAMILIA | CICLOS | CENTROS EDUCATIVOS

 Sistemas Microinformáticos y Redes **21**

 Emergencias Sanitarias **17**

CICLOS GRADO SUPERIOR

FAMILIA | CICLOS | CENTROS EDUCATIVOS

 Marketing y Publicidad **15**

 Gestión de Alojamientos Turísticos **3**

 Educación Infantil **13**

 Automatización y Robótica Industrial **16**



FP modalidad general ordinaria

CICLOS GRADO MEDIO



FAMILIA | CICLOS | CENTROS EDUCATIVOS

 Conducción de Actividades Físico-Deportivas en el Medio Natural **5¹ – 9 – 21**

 Gestión Administrativa **5 – 6 – 10 – 10¹ – 15 – 19 – 20 – 21 – C – E – F – F²**

Producción Agropecuaria **14**

Producción Agroecológica **18**

Jardinería y Floristería **14**

Aprovechamiento y Conservación del Medio Natural **14**

 Impresión en Artes Gráficas **B**
Preimpresión Digital **B**

 Comercio **15 – 21 – C – E**

 Operación y Mantenimiento de Maquinaria de Construcción **A⁵**

 Instalaciones Eléctricas y Automáticas **11 – 16 – 20 – 21 – B**

Instalaciones de Telecomunicaciones **10 – 10¹ – 21**

 Mecanizado **5 – 6 – 11 – 20 – 21 – B**

Soldadura y Calderería **1 – 11 – 20 – B**

 Cocina y Gastronomía **3**

Servicios en Restauración **3**

 Estética y Belleza **3**

Peluquería y Cosmética Capilar **3 – 20 – 21 – H⁵**

 Elaboración de Productos Alimenticios **19**

 Sistemas Microinformáticos y Redes **6**

 Mantenimiento Electromecánico **1 – 2¹ – 7³ – 9 – 11 – 18 – 21**

Instalaciones de Producción de Calor **11**

Instalaciones Frigoríficas y de Climatización **6**

 Carpintería y Mueble **16⁵ – B**

 Planta Química **10**

 Cuidados Auxiliares de Enfermería **6 – 17 – 21 – C – F**
Farmacia y Parafarmacia **F**

 Atención a Personas en Situación de Dependencia **20⁵ – D – F**

 Carrocería **10**
Electromecánica de Vehículos Automóviles **10 – 11**

 Ebanistería Artística **12**
Autoedición **12**